

**TALLER PRÁCTICO
VIAS DIFICILES**

FECHA: 25 de Marzo 2020

HORA: 15,30 a 19,30 h.

Acreditación solicitada

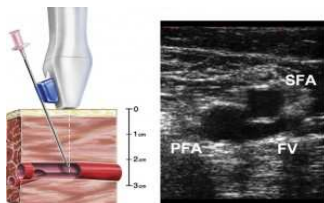

Dirección del Taller:

**M^a. Teresa Moral Pumarega
Dolores Méndez Marín**

- **Práctica con 8-10 ecógrafos.**
- **Grupos de 3-5 personas por ecógrafo**



Canalización eco-guiada de epicutáneos y catéteres pequeñas a través de vías femorales en prematuros de menos de 1500 g en incubadora

Dirigido a

**Neonatólogos, Pediatras, Enfermería y Anestesiólogos infantiles
Número de plazas: 30**

Docentes multidisciplinares del taller

Diego Fontiveros Escalona (S. Neonatología- Enfermero) H. U. 12 de Octubre. Madrid
Imanol Tajuelo Llopis (S. Neonatología- Enfermero) H. U. 12 de Octubre. Madrid
Mercedes Diezma Godino (S. Neonatología- Enfermera) H. U. 12 de Octubre. Madrid
M^a. Teresa Moral Pumarega (S. Neonatología) H. U. 12 de Octubre. Madrid
Dolores Méndez Marín (S. Anestesia Infantil) H. U. 12 de Octubre. Madrid
Mónica de Miguel Moya (S. Anestesia Infantil) H. U. 12 de Octubre. Madrid
Elena Bergón Sendín (S. Neonatología) H. U. 12 de Octubre. Madrid
María Soriano Ramos (S. Neonatología) H. U. 12 de Octubre. Madrid
Noelia Ureta Velasco (S. Neonatología) H. U. 12 de Octubre. Madrid
Rocío Mosqueda Peña (S. Neonatología) H. U. 12 de Octubre. Madrid
Mamen Gallego Herrero (S. Radiología Pediátrica) H. U. 12 de Octubre. Madrid

Lugar

Centro de Formación y Simulación avanzada del Hospital U. 12 de Octubre.

Contenido

Se expondrá la técnica de canalización de vías venosas de localización central (femorales) y exploración vascular bajo control ecográfico en pacientes prematuros con peso inferior a 1500 gr con catéter de epicutáneo. Ayuda ecográfica para localización de accesos periféricos para PICC. Práctica con phantoms adaptados de tamaño de prematuros con vasos extremadamente pequeños. Conocimiento del funcionamiento del ecógrafo, tipo de transductor a usar, plano de profundidad, modos doppler para diferenciar flujos arteriales y venosos

Exposición de vídeos reales, autoexploración, material/set de prematuros

Canalización práctica en varias estaciones:

- Técnica Epicutáneo:
- Técnica Seldinger:
- Canalización + posicionamiento incubadora

Realizar la inscripción en:

<http://imas12.es/formacion/cursos>

https://finvestigacion.madrid.org/fundanet_web/FIBHU12Octubre/CursosCongresos/Identificacion/IdentificacionFrw.aspx

Teléfono de contacto: 91-390-82-72

Precio: 100 euros (Incluye café)