

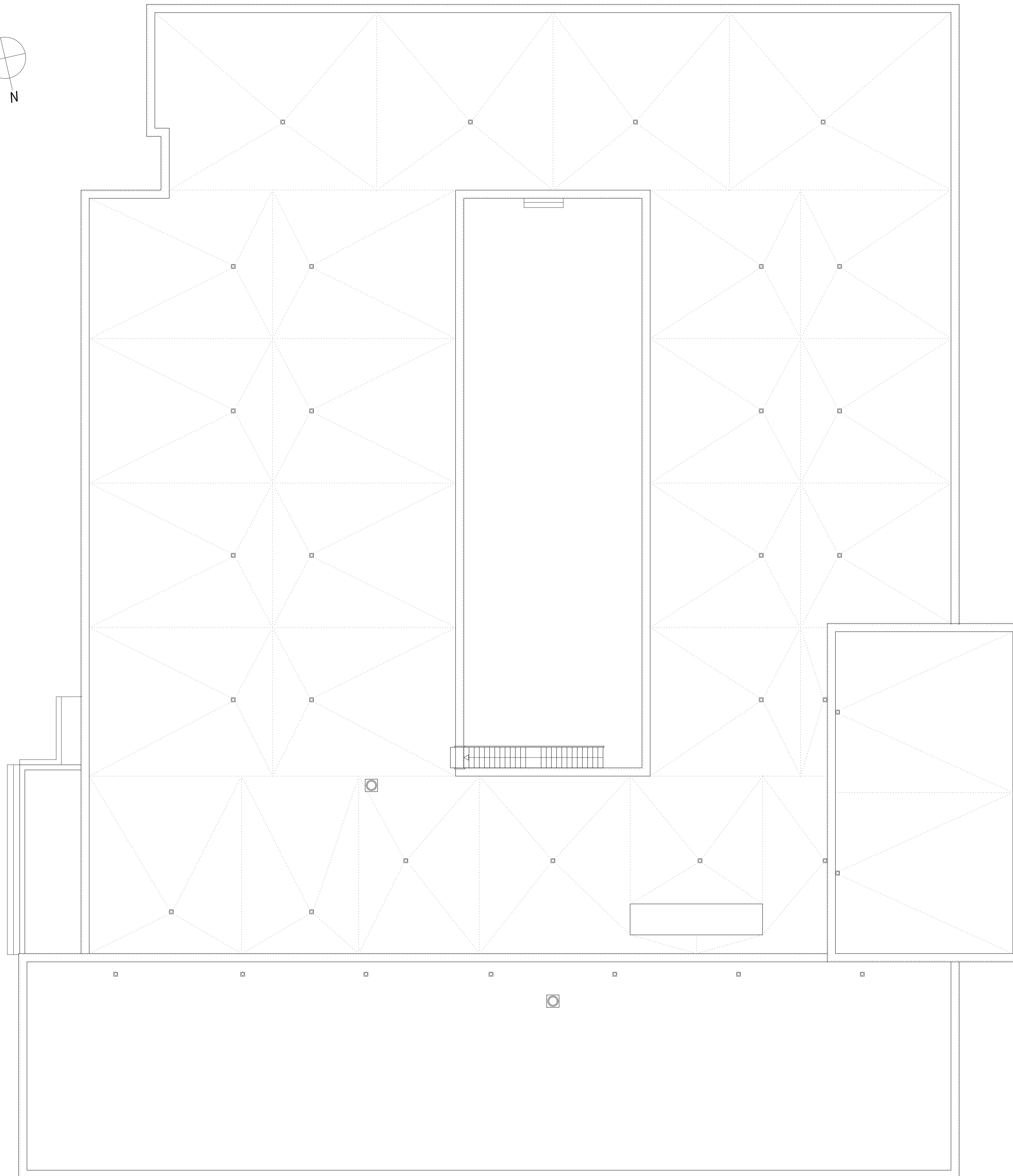

	
PROYECTO BÁSICO Y DE EJECUCIÓN PARA LA OBRA DE REFORMA DE LOS NUEVOS LABORATORIOS DE INVESTIGACIÓN DE ONCOLOGÍA TRASLACIONAL DE LA FUNDACIÓN DE INVESTIGACIÓN BIOMÉDICA DEL HOSPITAL 12 DE OCTUBRE - AV. DE CÓRDOBA S/N - 28041 MADRID -			
PROYECTO BÁSICO Y DE EJECUCIÓN		FECHA: NOV-2020	MODIFICACIÓN:
ESTADO ACTUAL PLANTA NO		ESCALA: 1/100	Nº PLANO: B.01
		EVER PROJECT, S.L.P. GREGORIO GÓMEZ MUÑOZ JOSE MANUEL FOEZ ARRUFAT ARQUITECTO INGENIERO INDUSTRIAL	

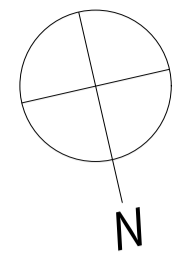

			
PROYECTO BÁSICO Y DE EJECUCIÓN PARA LA OBRA DE REFORMA DE LOS NUEVOS LABORATORIOS DE INVESTIGACIÓN DE ONCOLOGÍA TRASLACIONAL DE LA FUNDACIÓN DE INVESTIGACIÓN BIOMÉDICA DEL HOSPITAL 12 DE OCTUBRE - AV. DE CÓRDOBA S/N - 28041 MADRID -			
PROYECTO BÁSICO Y DE EJECUCIÓN		FECHA: NOV-2020	MODIFICACIÓN:
ESTADO ACTUAL PLANTA DE CUBIERTAS		ESCALA: 1/100	Nº PLANO: B.02
		EVER PROJECT, S.L.P. GREGORIO GÓMEZ MUÑOZ JOSE MANUEL FOEZ ARRUFAT ARQUITECTO INGENIERO INDUSTRIAL  	



ALZADO NORTE

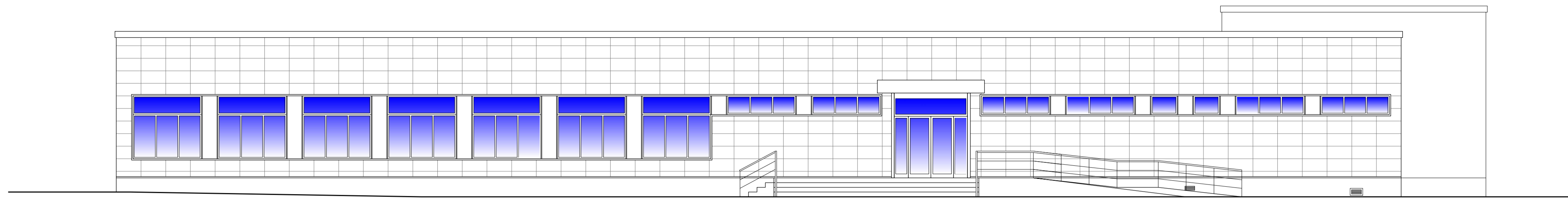
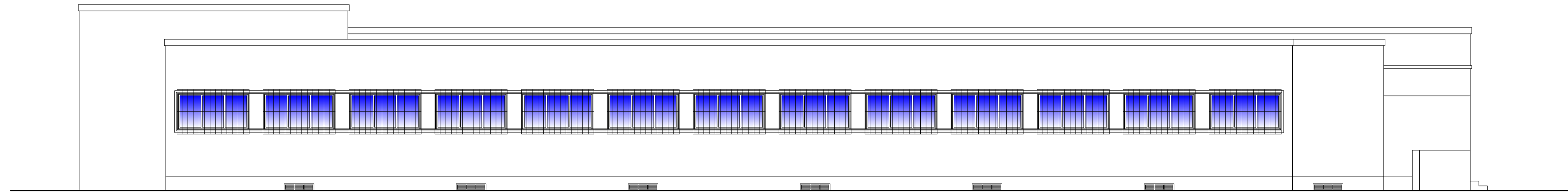

ALZADO SUR

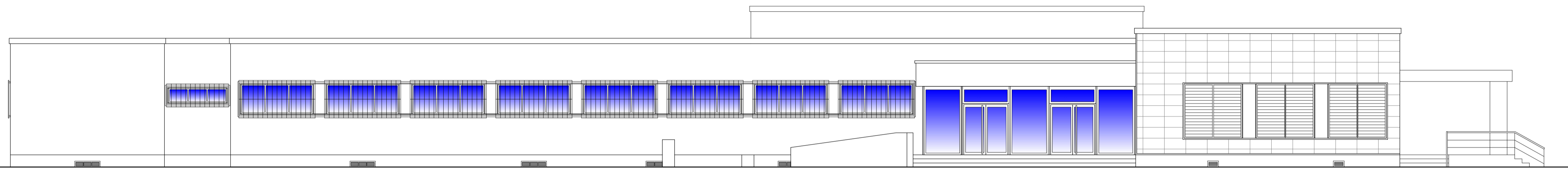

ALZADO ESTE

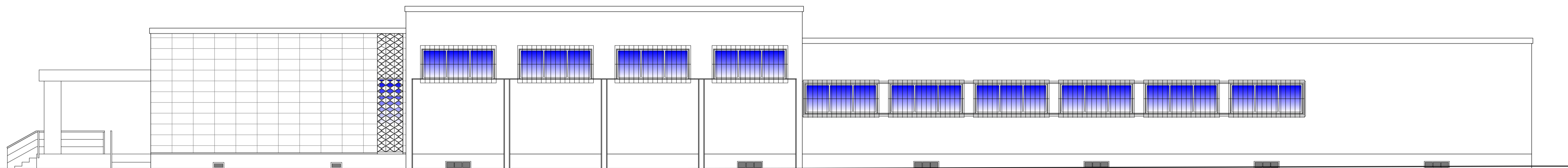

ALZADO OESTE

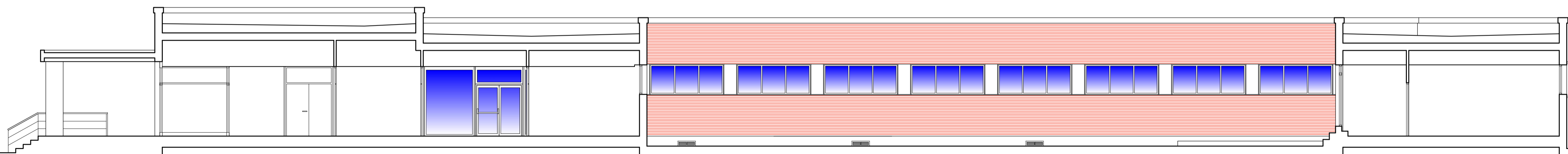

SECCIÓN AA'

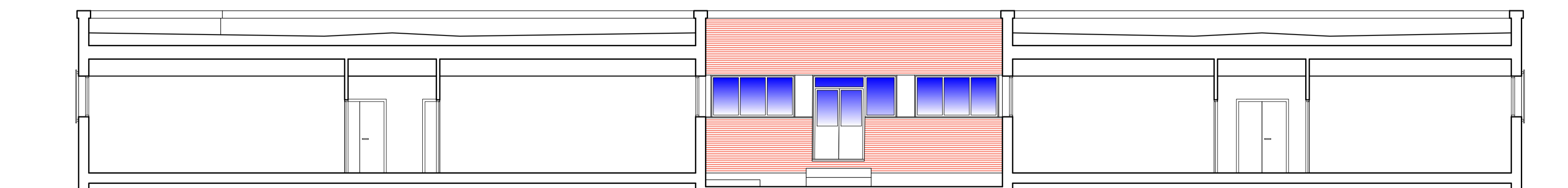

SECCIÓN BB'

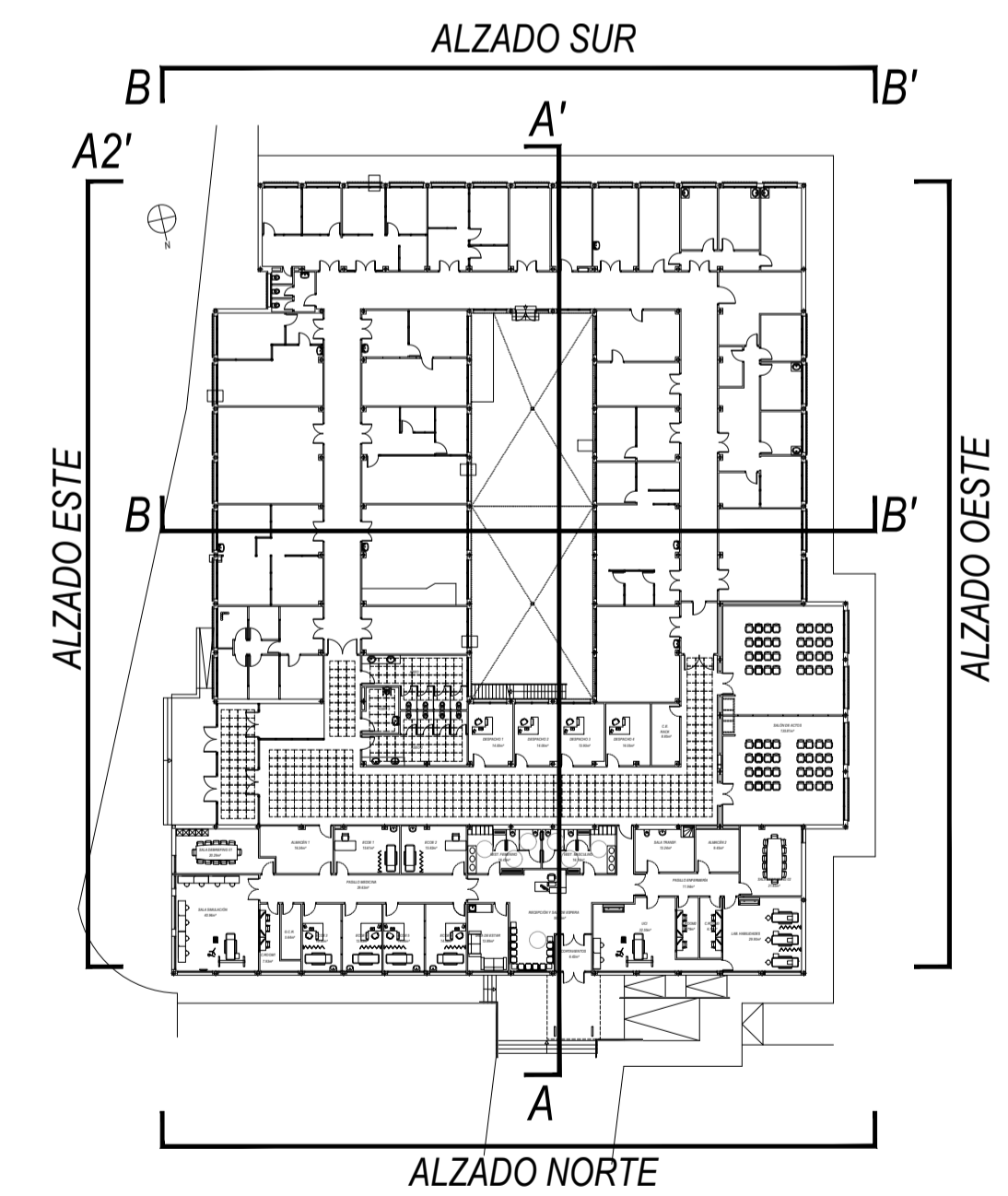

 <p> PROYECTO BÁSICO Y DE EJECUCIÓN PARA LA OBRA DE REFORMA DE LOS NUEVOS LABORATORIOS DE INVESTIGACIÓN DE ONCOLOGÍA TRASLACIONAL DE LA FUNDACIÓN DE INVESTIGACIÓN BIOMÉDICA DEL HOSPITAL 12 DE OCTUBRE - AV. DE CÓRDOBA S/N - 28041 MADRID - </p>	FECHA:	NOV-2020	MODIFICACIÓN:
	ESCALA:	1/100	Nº PLANO:
<p>ESTADO ACTUAL ALZADOS Y SECCIONES</p>	<p>EVER PROJECT, S.L.P.</p> <p> <small>GREGORIO GÓMEZ MUÑOZ JOSE MANUEL FOEZ ARRUFAT</small> <small>ARQUITECTO INGENIERO INDUSTRIAL</small> </p>		